

La solución
ERP todoterreno de Sage
para medianas y grandes empresas



sage

ERP X3

Índice

- 01 Pasa a la velocidad superior con Sage ERP X3
- 04 Optimiza las operaciones
- 08 Fomenta la colaboración
- 10 Aumenta el conocimiento de tu negocio
- 12 Reduce los costes operativos
- 14 Haz crecer tu negocio
- 16 Internacional por naturaleza
- 18 Riqueza funcional
- 22 4x4 ventajas de trabajar con un ERP todoterreno

Pasa a la velocidad superior con Sage ERP **X3**

Sage ERP **X3** aporta todas las ventajas de uno de los ERP con mejores prestaciones, manteniéndose, además, fiel a los principios de sencillez y flexibilidad que contribuyen al éxito de las soluciones Sage en la mediana y gran empresa:

- Una integración fácil y rápida, independientemente de cuál sea la estructura organizativa (unidades descentralizadas, filiales internacionales...) y el sistema de información existente
- Una interfaz sencilla e intuitiva que permite un rápido aprendizaje a todos los usuarios
- Gran capacidad de adaptación y de personalización, conforme a los procesos propios de cada empresa y de cada sector de actividad
- Flexibilidad y capacidad de evolución al ritmo del crecimiento y de las necesidades de la organización
- Una infraestructura informática ligera y fácil de administrar

La necesidad de gestionar cada vez más información y de una forma más precisa es hoy en día un desafío de gran importancia para las empresas. Para lograrlo, la alternativa más eficaz es a través de una solución ERP (Enterprise Resource Planning) capaz de integrar todos los procesos de gestión, en un sistema de información único y coherente.

El ERP organiza, no sólo los procesos y flujos de información interna, sino también los intercambios con numerosos socios externos, como clientes, proveedores, subcontratistas y colaboradores de la empresa. Proporciona a toda la organización una velocidad y una capacidad de reacción inigualables. En definitiva, es una decisión estratégica para desarrollar la competitividad de la empresa.

Control, velocidad y flexibilidad: éstas son las principales ventajas que ofrece Sage ERP **X3**, la solución de gestión todoterreno que permite a las medianas y grandes empresas superar los retos y los obstáculos del entorno, abrir nuevos caminos de negocio y conducir la compañía de forma segura.

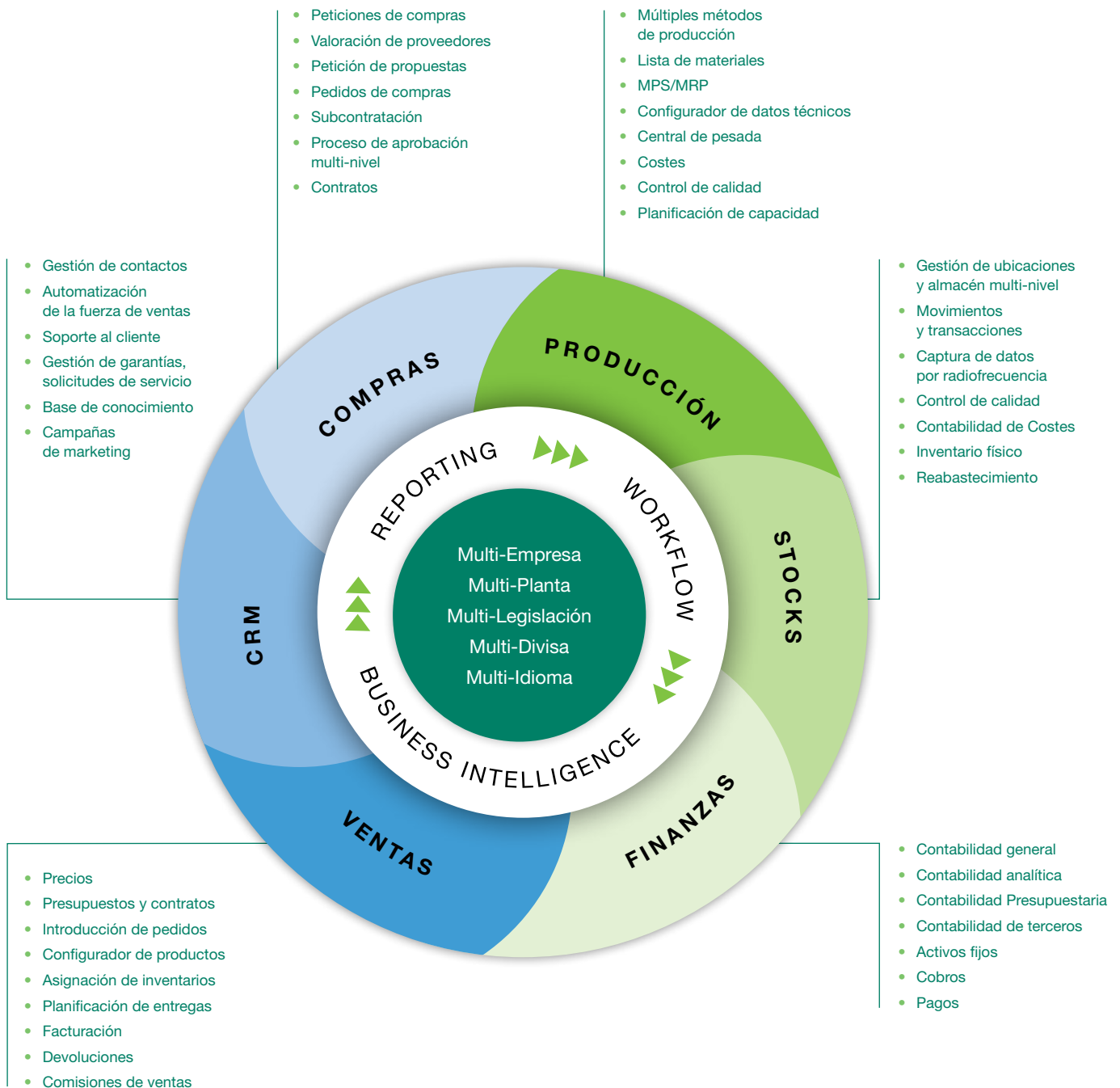

Elige la mejor tecnología:

- Arquitectura Web nativa / Arquitectura Orientada a Servicios (SOA)
- Sistema operativo Windows, Unix o Linux
- Cliente Web, Windows y/o terminales virtuales
- Base de datos Oracle o SQL Server
- Arquitectura multi-capa escalable hasta más de 1.000 usuarios concurrentes

Sage ERP X3 integra toda la información y los procesos de negocio en un solo sistema. La extensa cobertura funcional y la completa integración de los datos en esta solución, combinados con una potente herramienta de modelización de flujos de trabajo, así como las sencillas herramientas de reporting y business intelligence, ofrecen visibilidad y control de las actividades empresariales en tiempo real y mejoran la toma de decisiones en cada una de las áreas críticas soportadas por la aplicación.



Optimiza las operaciones

Integra toda la gestión de tu empresa

Integración de procesos

- Sistema común de referencia para toda la compañía
- Visión transversal de los flujos de gestión

Integración de los datos

- Análisis sencillo
- Eficaz herramienta de coordinación
- Gestión de documentos Office en la base de datos del ERP

Integración tecnológica

- Un sistema coherente para implementar en todas las áreas de gestión
- Rápido aprendizaje

e-Business integrado

- Comunicación efectiva con todos los socios comerciales
- Operativa flexible y proactiva

Para hacer que tu empresa gane en eficiencia, Sage ERP **X3** integra en una misma base de datos toda la información necesaria para gestionar la compañía. Su extensa cobertura funcional permite gestionar, de forma totalmente integrada, las áreas de finanzas, compras, producción, almacén, ventas, marketing y servicio al cliente, bajo un entorno global y coherente.

Cuando la información se introduce en el sistema, ésta se distribuye a lo largo y ancho de toda la organización. Por ejemplo, la creación de un pedido incide de inmediato en el nivel de stock, en la producción, en la contabilidad, etcétera, generando una serie de movimientos que quedan reflejados en la aplicación. La información está disponible en tiempo real, sin necesidad de introducir datos redundantes, sin pérdida de tiempo, sin errores, con datos fiables y consistentes.

La integración natural con Microsoft Office permite a los usuarios exportar y tratar los datos en el formato estándar de Office, sin perder la precisión y la consistencia que ofrece trabajar con una fuente única y actualizada, como es la base de datos del sistema ERP. Además, los documentos Office (imágenes, presentaciones, documentos Word o Excel) pueden ser creados o modificados en el propio entorno del ERP y se pueden almacenar en Sage ERP **X3** como parte de la base de datos corporativa.

Optimiza tus recursos

Con Sage ERP **X3**, puedes obtener el máximo rendimiento de los recursos, del conocimiento y de la experiencia en cada área de gestión, ya que los distintos módulos de la aplicación ofrecen una amplia gama de funciones estándar.

En caso necesario, cada función se puede adaptar a las prácticas y costumbres específicas de cada empresa y de cada sector de actividad, gracias a los potentes asistentes de parametrización con los que cuenta Sage ERP **X3**. De esta forma, cada usuario dispondrá de una herramienta eficaz, perfectamente adaptada a las tareas que desempeña.

Controla y mejora los procesos

Algunos datos deben ser procesados rápidamente y bajo un estricto control. Por eso, Sage ERP **X3** ofrece la posibilidad de gestionar determinados procedimientos de la empresa de forma electrónica, simplificando los procesos tradicionales que suponen una intensa carga de trabajo administrativo. El sistema de workflow permite poner en marcha circuitos de información – dentro y fuera de la organización –, acciones de seguimiento, alertas y flujos de validación, a partir de cualquier suceso registrado en el ERP, siguiendo los criterios establecidos para la gestión de situaciones excepcionales y críticas.



Los beneficios de la optimización

“Gracias a la mejor información obtenida de Sage **X3** hemos conseguido optimizar las cargas y rutas de entrega, anteponiendo los plazos de entrega en la planificación de la producción, lo que nos ha permitido erradicar los retrasos, que han pasado de un 20% a prácticamente el 0%”.

“Desde el principio, nos planteamos que Sage **X3** fuera el núcleo de toda la información empresarial, por lo que todos los proyectos de TI interactúan con el mismo en la medida de lo necesario”.

Vicente Andreu - Director de Sistemas de Información

Puertas Docavi

Actividad: Fabricación de puertas de madera



Trazabilidad de toda la cadena de valor

“Un punto clave del proyecto ha sido la consecución de una trazabilidad total e integrada, desde los productores (socios o proveedores), pasando por las cooperativas/almacenistas, hasta las empresas transformadoras y/o distribuidoras, con seguimiento on-line del estado y características del producto. El mercado, hoy es muy sensible a la seguridad alimentaria y pocos proveedores pueden acreditarla al nivel y con las garantías de Arento, por la cobertura de todos los eslabones de la cadena de valor de los productos”.

“Otro de los puntos clave del proyecto TI ha sido la automatización de la logística de los cereales. El transporte de las 450.000 toneladas de cereales producidas al año genera más de 22.000 cargas, con sus correspondientes actores y costes que no estaban integrados en ningún sistema de información. Esta capacidad de integración de Sage **X3** resultó decisiva para la repercusión de los procesos logísticos en la trazabilidad de productos y en la trazabilidad financiera, así como para la drástica mejora de costes”.

Luis Navarro Olivares - Director General

Arento

Actividad: Cooperativa agroalimentaria

Fomenta la colaboración

Facilita el acceso a la información

Los usuarios pueden acceder a todas las funciones de Sage ERP **X3** a través de un navegador Web, exactamente igual que si se conectaran en modo cliente-servidor. Independientemente de dónde se encuentren, todos los empleados se pueden conectar al sistema de información de la empresa, de forma segura e inmediata, desde cualquier ordenador con conexión a Internet. Por ejemplo, el equipo comercial puede realizar el seguimiento de sus clientes, informar de las ventas realizadas o tramitar los pedidos desde el stand de una feria.

También es posible abrir una nueva delegación y conectarla al sistema de gestión existente de la empresa, sin necesidad de una infraestructura compleja o costosa.

Busca nuevas oportunidades con tus socios comerciales

Tu capacidad de reacción también depende de la facilidad con la que tus socios estratégicos (clientes más fieles, proveedores, distribuidores, etc.) puedan acceder a tu sistema de información. Con Sage ERP **X3** tienes la posibilidad de ofrecerles un acceso controlado a determinadas funciones de tu sistema de información 24 horas al día, optimizando los procesos de negocio internos y externos.

De la misma forma que Sage ERP **X3** soporta los tradicionales flujos externos de información con socios estratégicos a través del intercambio electrónico de datos (EDI), ofrece también alternativas adicionales de conectar el sistema con los socios comerciales gracias a su enfoque e-business:

Una arquitectura de comunicación

Los usuarios autorizados pueden acceder a las funciones y a la información de Sage ERP **X3**, de forma optativa, como cliente Windows, en modo Web, a través de redes locales y extendidas, incluido en modo http seguro.

También existe una interfaz dedicada para terminales portátiles para la introducción descentralizada de datos de tipo código de barras.

El interfaz Webtop permite a los usuarios realizar un seguimiento de los indicadores clave del negocio, así como el acceso online a servicios externos (RSS, widgets).

La arquitectura orientada a servicios (SOA) de Sage ERP **X3** también facilita la publicación de servicios web para soluciones de comercio electrónico, aplicaciones colaborativas con socios comerciales e intercambio electrónico de datos con otras aplicaciones de software.

- La arquitectura Web nativa de Sage ERP **X3** permite trabajar vía Internet con clientes y proveedores, ahorrando tiempo e incrementando la productividad de tu compañía y de tus socios comerciales. Al instalar una conexión extranet segura con tus socios estratégicos, tu compañía puede ampliar fácilmente el acceso a su solución ERP para procesar determinadas transacciones y datos, que simplifiquen la gestión del negocio y aseguren la fidelidad de tus clientes.
- Sage ERP **X3** facilita la publicación de objetos, listas de objetos y programas a través de servicios Web que los harán accesibles a aplicaciones externas, como por ejemplo: una tienda de comercio electrónico que genera los pedidos dentro del ERP, otras aplicaciones corporativas y/o aplicaciones PDA.

Los servicios web de Sage ERP **X3** son totalmente compatibles con el protocolo de servicios Web y soportan todos los estándares de desarrollo (XML, UDDI, WSDL, SOAP, etc.).

- Con el módulo de comercio electrónico Xtend, existen otras alternativas para interconectar Sage ERP **X3** con los sistemas de los socios comerciales. Por ejemplo, Xtend conecta Sage ERP **X3** con un sitio Web de comercio electrónico sin necesidad de programación. El sistema back-office de Sage ERP **X3** procesa automáticamente los pedidos y otro tipo de transacciones, en función de una reglas predefinidas, y comunica al usuario Web la información sobre el compromiso de entrega, el precio y el límite de crédito.



Conectar con los clientes

“La razón de pasarnos a otro entorno ERP con datos únicos ha sido unificarlo todo, incorporando además el comercio electrónico como forma de contacto con nuestros clientes. Aprovechando la unificación de datos, programas y entornos, queríamos conseguir un entorno e-business, que nos permitiera tener un catálogo, una tienda virtual y agilizar los contactos con nuestros clientes”.

“No tiene por qué traducirse en el sentido de mayor facturación. No es por eso por lo que incorporamos esta solución a nuestra empresa. La recompensa que esperamos obtener se reflejará en un ahorro de tiempo, en la conexión en red con los clientes y, sobre todo, en la unificación de datos”.

Carlos Escudero - Gerente

Escudero

Actividad: Fabricación de material en plástico y cartón

Aumenta el conocimiento de tu negocio

Explota la información con herramientas sencillas para la toma de decisiones

Para ayudar a tus colaboradores a tomar decisiones con total conocimiento de la situación, Sage ERP **X3** proporciona información actualizada y relevante, a través de varias herramientas:

El Portal de usuario de Sage ERP **X3** permite a cada usuario crear un cuadro de mando personalizado para seguir, en tiempo real, los indicadores más importantes para las tareas que desempeña. Agrupados o detallados, los datos aparecen en forma de gráficos, cuadros u organizados en un calendario, con vínculos que permiten seguir la pista de auditoría hasta el origen de los mismos. A partir de un indicador del cuadro de mando o de cualquier pantalla de consulta, el usuario puede navegar, haciendo zooms sucesivos, hasta llegar al detalle de los datos o de los justificantes que explican los resultados. Las búsquedas que exigían varias horas y, en ocasiones, la intervención de varias personas, pueden realizarse de forma rápida y sencilla con unos simples clic de ratón.

Una función específica permite definir una base estadística que incorpora datos agregados, según varios criterios (de 1 a 8), que pueden ser consultados haciendo varios zooms hasta llegar al máximo detalle de todos los datos de la base. Los resultados de las magnitudes económicas, así calculadas, se pueden publicar en el portal de usuario.

Para los informes contables y las simulaciones, Sage ERP **X3** proporciona un generador de cuadros de mando financieros. Así mismo, la aplicación incorpora un conjunto de cuadros de mando predefinidos de forma estándar (balance, cuentas de resultados, saldos intermedios de gestión, etcétera).

Para informes impresos, Sage ERP **X3** integra el generador de informes Crystal Reports™ y presenta una biblioteca de cerca de 400 formatos de informes listos para imprimir: libros de contabilidad, balances y extractos, facturas, órdenes de expedición y de preparación, informes de fabricación, etiquetas, listados de inventarios, análisis y consultas.

Funcionalidad Business Intelligence

Adicionalmente, Sage ERP **X3** integra una potente herramienta de business intelligence de forma opcional, aportando mayor flexibilidad al análisis de la información. Gracias a la tecnología de Business Objects™, esta herramienta proporciona a los usuarios acceso a la información crítica de negocio, explotación de los datos e interactividad. La funcionalidad estándar de business intelligence de Sage ERP **X3** ofrece un completo set de dimensiones de análisis que pueden ser fácilmente adaptadas y/o enriquecidas para cubrir las necesidades específicas de cada usuario.



El portal de Sage ERP **X3** integra los indicadores de negocio definidos por el usuario



Rapidez y autonomía

“Los principales beneficios obtenidos con la implantación de la solución ERP de Sage han sido:

- la mejora de tiempos en la ejecución y control de procesos, lo que nos ha permitido optimizar los recursos y nos ha dotado de muchísima agilidad;
- la rapidez y autonomía para la toma de decisiones por parte de los empleados;
- un incremento en el ratio de satisfacción de clientes, por la mayor calidad del servicio;
- y por último, la disponibilidad de unos datos de negocio mucho más fiables y fáciles de acceder por todo aquel que los necesite”.

Antonio Gratacós - Gerente

Gratacós

Actividad: Creación y confección de colecciones de costura para pret-a-porter

Reduce los costes operativos

Funcionalidades avanzadas por un razonable coste total de propiedad

Ofrecer a las medianas y grandes empresas una completa funcionalidad, reduciendo drásticamente el coste asociado normalmente a la implantación de un sistema ERP, ha sido uno de los pilares que han guiado la estrategia de desarrollo de Sage ERP **X3** desde hace casi una década. El resultado es una solución de gestión empresarial específicamente diseñada para medianas empresas, que ofrece las mejores funcionalidades en las áreas de contabilidad y gestión financiera, ventas, compras, inventario y producción, con una excelente relación calidad/precio.

Reduce los costes de instalación

Pensado, desde su concepción, para adaptarse a tus requerimientos en términos de tiempo, presupuesto y recursos organizativos, Sage ERP **X3** da prioridad a la sencillez, flexibilidad y rapidez en la implantación. Esta solución ha sido desarrollada para minimizar los costes y el tiempo de instalación, al ofrecer las funciones más avanzadas de forma estándar y simplificar la parametrización para adaptar la solución a las necesidades únicas de cada empresa.

Sage ERP **X3** se adapta al entorno tecnológico ya existente sin provocar grandes cambios y se ajusta a los procedimientos organizativos. El motor de importación / exportación de datos facilita la recuperación de los datos históricos, interfaseado automático y carga de datos a herramientas externas. Puede ser configurada e integra más de 100 modelos de captura predefinidos: bases de datos, inventarios, balances, presupuestos, tarifas, etc. Es posible utilizar formatos ASCII y Unicode.

Sage ERP **X3** no requiere una gran inversión financiera ni recursos dedicados. Se respetan los presupuestos y los plazos de implantación inicialmente previstos, y además, tu empresa puede seguir trabajando con normalidad durante el proceso de instalación del nuevo sistema, sin interrumpir las operaciones.

Disminuye los costes operativos

Una vez instalado, Sage ERP **X3** no exige dedicar un equipo informático numeroso para garantizar su correcta explotación. Además de un robusto diseño que garantiza la estabilidad del sistema, la ergonomía de Sage ERP **X3** ha sido cuidada con especial atención para aportar a tus colaboradores la máxima productividad y comodidad en el trabajo diario. Es tan fácil de usar que unos pocos días de formación son suficientes para que un nuevo usuario domine una solución tan intuitiva.

Por otra parte, la aplicación ofrece una completa documentación técnica y funcional, accesible en cualquier momento, en cada módulo y para cada campo, gracias a la ayuda en línea.

Reduce los costes recurrentes

Sage ERP **X3** evoluciona con el crecimiento de tu empresa y se adapta a las necesidades cambiantes de la organización. El diseño integrado permite activar nuevas funcionalidades cuando lo requiera tu empresa, conectar nuevos usuarios al sistema o proporcionar un completo sistema de gestión a una nueva delegación. Además, Sage ERP **X3** ofrece continuas mejoras, gracias a un proceso de actualización seguro y simple, garantizando la distribución de las actualizaciones a todos los puestos de trabajo conectados al sistema.



Tiempo récord de implantación

“El mercado de la informática cambia cada semana y precisábamos una herramienta que nos permitiera adquirir ágilmente la información de nuestros proveedores de componentes para integrarla en nuestra oferta de cara al distribuidor. La solución de Sage ya contaba con un potente configurador de productos en su versión estándar”.

“Sage **X3** se implantó en un tiempo récord: la consultoría previa, la configuración del sistema y la puesta en marcha de los principales módulos de la solución se completaron en sólo dos meses, debido no sólo a las facilidades que ofrecía la herramienta y a la labor de los consultores de Sage, sino también a que teníamos claras nuestras necesidades”.

“Otros factores clave para la elección de esta herramienta fueron su facilidad de uso y corto período de aprendizaje, ya que, tras una formación de menos de una semana, todo nuestro personal ya sabía hacer su trabajo a través de la solución”.

Juan Carlos Pizarroso - Director de Informática

Network Solutions Control

Actividad: Ensamblaje de ordenadores y servicios de hardware, software y comunicaciones

Haz crecer tu negocio

Crece a tu ritmo

Tu solución de gestión debe soportar siempre tu estrategia empresarial, en lugar de obstaculizarla. Por eso, Sage ERP **X3** está específicamente diseñado para evolucionar con tu organización. Se puede implementar de forma global o en distintas fases -por áreas funcionales, por departamentos, por delegaciones, etcétera- a medida que la empresa crece o cambia su organización. Todas las funciones están integradas en la aplicación, sólo tienes que activarlas cuando las necesites, sin necesidad de definir un proyecto desde cero.

Igualmente, es posible desplegar primero la solución ERP en una sola planta o para un número limitado de usuarios, e ir conectando de forma progresiva nuevos usuarios, de forma local o remota indistintamente. Sage ERP **X3** es una solución escalable que soporta desde cinco hasta más de mil usuarios concurrentes, sin que existan riesgos de estabilidad ni de rendimiento del sistema.

Cambia de plataforma sin cambiar las costumbres de los usuarios

La arquitectura tecnológica de Sage ERP **X3** proporciona una total independencia entre la capa funcional y la tecnológica, de tal forma que tu empresa puede optar por cambiar de entorno de explotación, sin que ello influya en tu sistema de gestión.

Sage ERP **X3** funciona, indistintamente, en arquitectura Web y/o cliente-servidor y con los principales entornos abiertos del mercado: las bases de datos Oracle y Microsoft SQL Server; y los sistemas operativos Windows, Unix y Linux.

Adapta el sistema a tus necesidades cambiantes

¿Quién sabe cómo será tu negocio mañana? Al elegir Sage ERP **X3**, te aseguras que los procesos actuales y futuros de tu negocio serán soportados por tu sistema de gestión.

Una parametrización sencilla del sistema permite cambiar o definir rápidamente nuevos procedimientos y flujos de información, sin necesidad de desarrollos adicionales. No obstante, en caso necesario, las herramientas de desarrollo proporcionadas también te permiten crear un proceso completamente personalizado.

La herramienta de desarrollo de Sage ERP X3

Sage ERP **X3** ofrece la posibilidad de integrar desarrollos específicos sin afectar a la evolución de la funcionalidad estándar. Estos desarrollos, realizados con el lenguaje de programación 4GL, se pueden integrar en la aplicación estándar, y activarlos o desactivarlos según sus necesidades. Por lo tanto, son reutilizables y permanentes, incluso cuando se produzca un cambio de versión.

Las herramientas de desarrollo se proporcionan dentro de la funcionalidad base de Sage ERP **X3**.

Además, la arquitectura abierta de Sage ERP **X3** facilita su interconexión con nuevas aplicaciones cuando tu empresa lo requiera.



Mirando al futuro

“Optamos por Sage **X3** porque la relación coste/licencias y la potencia de los módulos que ofrecían superaba las ofertas de otros proveedores”.

“Sage **X3** satisface nuestras necesidades en términos de plataforma. Hemos añadido módulos en el sistema EDI y adaptado la captura de datos en planta a las nuevas necesidades que están emergiendo, como la tramitación on-line para la gestión de productos rechazados”.

“En el futuro, ampliaremos el número de usuarios. Además, de cara a nuevos proyectos, queremos integrar la gestión actual de iniciativas con Sage **X3**. También queremos desarrollar un módulo de gestión del mantenimiento y vincular el cuadro de mando integral de la empresa con Sage **X3**”.

Eugenio Carmiña - Director Financiero y Apoderado

Cablerías Conductoras

Actividad: Fabricación de cableados eléctricos

Internacional por naturaleza

Capacidades internacionales integradas

Diseñada para adaptarse de forma flexible a medianas y grandes empresas, Sage ERP **X3** es la solución idónea para aquellas compañías que desarrollan su actividad en varios países y que no quieren un sistema de gestión global complejo y costoso.

Sage ERP **X3** dispone de capacidades multi-lenguaje, multi-divisa, multi-empresa, multi-planta y multi-legislación, de tal forma que puedes disponer de una solución sofisticada en un entorno multinacional tan fácilmente como si se tratara de una implantación a nivel local. Cada usuario puede trabajar en su propio idioma contra un mismo sistema. Sage ERP **X3** también soporta capacidades multi-lenguaje en base al idioma de los clientes o proveedores a los que se dirige una comunicación (artículos, textos de facturas, etc.).

Sencillo despliegue multinacional

La aplicación esta disponible en 8 idiomas y legislaciones (España, Estados Unidos, Reino Unido, Francia, Italia, Portugal, Argentina y China), y permite a los usuarios acceder al sistema en su propio idioma en cualquier lugar en que se encuentren.

Los parámetros específicos de cada país, como los requerimientos legales y de mercado, están centralizados con el fin de ofrecer una solución única. Con Sage ERP **X3** es muy sencillo compartir datos y procesos comunes entre diferentes subsidiarias, respetando siempre las reglas de mercado específicas de cada país.

Rápidamente operativo

Sage ERP **X3** proporciona un dossier de cada país que incluye una configuración estándar para acelerar el proceso de implantación en una oficina en el extranjero. Adicionalmente, como un simple navegador de Internet es suficiente para que un usuario autorizado acceda a la aplicación, Sage ERP **X3** te da la posibilidad de que una nueva oficina disponga de una solución de gestión totalmente operativa sin necesidad de invertir en una infraestructura TI.

La escalabilidad de la aplicación te permite planificar una implantación internacional de forma gradual, adaptándose a tus prioridades geográficas y/o funcionales.



Sage ERP X3 esta disponible en 8 idiomas y legislaciones, incluyendo una versión para China



Oficinas Sage que comercializan Sage ERP X3
 Distribuidores Certificados que comercializan Sage ERP X3

Cobertura mundial para medianas y grandes empresas

Sage ERP X3 es una solución desarrollada y comercializada en todo el mundo por Sage Group, el líder mundial de software y servicios para la gestión empresarial, con más de 5,5 millones de clientes. La compañía está presente en 35 países, proporcionando el mejor soporte local a cada cliente.

Independientemente de que tu proyecto sea centralizado o dirigido localmente, siempre encontrarás un equipo de Sage capaz de proporcionarte soporte local a todas tus subsidiarias, al mismo tiempo que te ofrecerá asistencia y reporting global.

Riqueza funcional

Tecnología

Sage ERP **X3** está desarrollado sobre la plataforma tecnológica SAFE (Sage Application Framework for the Enterprise), la cual proporciona:

- Arquitectura escalable de tres capas
- Funcionalidad multi-audit (gestión multi-empresa, multi-planta, multi-divisa, múltiples direcciones de envío, etc.) y compatibilidad con diversas legislaciones y prácticas contables
- Soporte de los principales Sistemas Operativos (Windows, AIX, Linux Red Hat)
- Soporte de múltiples Bases de Datos (Oracle 10G, MS SQL Server 2005)
- Administración en modo cliente-servidor y Web
- Herramientas de auditoría (trazas de auditoría, gestión de seguridad, auditoría total, etc.)
- Motor de business intelligence y de estadísticas
- Motor de importación / exportación (ASCII, XML) y automatización con MS Office
- Motor de workflow
- Herramientas de desarrollo integradas en la aplicación base

Producción

- Múltiples métodos de producción – procesos ATO, MTO, CTO, MTS y mixtos
- Configurador de datos técnicos
- Reglas de reaprovisionamiento y planificación
- Planificación MPS y MRP
- Plan de trabajo y análisis de la producción
- Planificación interactiva a capacidad finita e infinita
- Varios métodos de seguimiento del material
- Interfaz con la central de pesada
- Contabilidad de costes



Gráfico de costes de producción

Ventas

- Ciclo de ventas completo: presupuestos, contratos, órdenes firmes, pedidos, asignación de stock, planificación de entrega, envío, devoluciones, facturas
 - Configurador de producto personalizable
 - Gestión inter-sociedades e inter-plantas
 - Control de crédito y valoración del riesgo de los clientes
 - Tarifas parametrizables según múltiples criterios
 - Cálculo de las comisiones de ventas
 - Proceso de cobro de pedidos
 - Gestión y seguimiento de pedidos abiertos: antigüedad, análisis de riesgo, estadísticas, gestión de entregas y recepción de clientes
 - Proceso de pago definido por tipo de transacción
 - Reclamación de clientes
-

Stock

- Gestión de ubicaciones: dedicada, sugerida, almacenamiento aleatorio con múltiples ubicaciones por artículo
 - Gestión de stock por ubicación física, lote y sub-lote, estado de calidad, números de serie, fechas de caducidad, artículos con actividad
 - Consignación de stock e inventario de terceros
 - Balance de inventario por estado
 - Inventario físico
 - Aprovisionamiento de stock con o sin MRP
 - Movimientos inter-societarios
 - Trazabilidad hacia delante y hacia atrás
 - Múltiples métodos de valoración del stock
 - Contabilidad de costes
-

Compras

- Ciclo de compras completo: solicitud de ofertas y respuestas, contratos y solicitudes de compra, pedidos, recepciones, devoluciones y facturación
- Estadísticas de valoración y clasificación de proveedores
- Catálogo de tarifas parametrizable por proveedor
- Planificación de compras y reaprovisionamiento con o sin MRP
- Planificación de entregas y recepciones
- Workflow integrado con circuito de firmas para control presupuestario
- Gestión y seguimiento de pedidos abiertos: incidencias y autorizaciones de pago
- Planificación de las condiciones de pago
- Campañas masivas de pago
- Parametrización de los procesos de pago

CRM

- Planificación y seguimiento de las campañas de marketing
- Automatización de la fuerza de ventas
- Guía para llamadas de telemarketing
- Soporte al cliente con una base de conocimiento
- Contratos de servicio

Finanzas

- Adaptada a las Normas Internacionales de Contabilidad (NIC/NIIF) y al nuevo Plan General Contable
- Calendarios fiscales definidos por el usuario
- Contabilidad general y analítica
- Contabilidad de terceros
- Contabilidad presupuestaria
- Informes financieros y reporting, consolidación inter-societaria
- Gestión de los gastos de personal
- Trazabilidad completa con zoom desde lo general hasta el máximo nivel de detalle
- Gestión del inmovilizado
- Análisis de riesgo
- Gestión y seguimiento de vencimientos

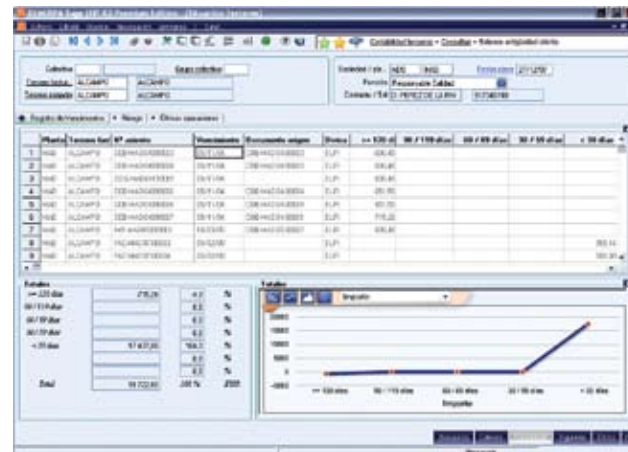

Análisis de riesgo de clientes



Sencillez y transparencia

“Lo que buscábamos era un producto que cubriera todo el área financiera, la parte comercial y de compras. La aplicación ya la conocíamos porque se había implantado en otras sociedades del grupo, por lo tanto, teníamos buenas referencias. Además paralelamente a esto, hemos implementado también una aplicación del grupo Sage para la gestión del inmovilizado, que se llama Sage **X3** Activos Fijos, y que se ha integrado perfectamente con el ERP”.

“Esta solución nos ha aportado una perspectiva global en cuanto a gestión administrativa que antes no teníamos. Sage **X3** nos permite tener simultáneamente una visión integrada de todas las actividades financieras de la empresa. Cabe destacar también la sencillez de manejo del producto, por lo que no ha supuesto ningún choque para el usuario final”.

Alberto Goicoechea - Jefe del Servicio de Aplicaciones Administrativo/Financieras y Organización
Saint Gobain Cristalería

Actividad: Fabricación de vidrio, cerámica y plásticos

4x4 ventajas de trabajar con un ERP todoterreno

Un todoterreno es el vehículo más versátil y completo. Sage ERP **X3** te ofrece exactamente las mismas ventajas, desde un punto de vista empresarial. Contarás con una herramienta con una gran funcionalidad y flexibilidad, perfecta para recorrer el camino que te separa del futuro. Y nada podrá detener a tu organización.



01. FUNCIONALIDAD

Aporta una funcionalidad completa que abarca todas las áreas: ventas, compras, producción, almacén, logística, presupuestos, contabilidad, inmovilizado...



02. PRODUCTIVIDAD

Optimiza los procesos y aumenta la eficiencia, fortaleciendo la relación con clientes y proveedores. Incrementa las sinergias al gestionar todas las áreas bajo un mismo entorno y una sola base de datos.



03. PARAMETRIZACIÓN

Sage ERP **X3** ofrece una excepcional capacidad de personalización para adaptar la herramienta a las necesidades concretas de tu empresa y tu sector.



04. AHORRO

Reduce los costes operativos adaptándose a las cuatro grandes restricciones de cualquier compañía: presupuesto, recursos disponibles, plazo de implantación y conocimiento.



05. SENCILLEZ

Tanto de implantación como de aprendizaje para el usuario, para que puedas rentabilizar tu solución ERP en menos tiempo y obtengas un retorno inmediato de la inversión.



06. AGILIDAD

Toda la organización tendrá acceso inmediato a información actualizada sobre clientes y operaciones, por lo que la toma de decisiones será más ágil y precisa.



07. COLABORACIÓN

Fomenta la colaboración electrónica entre clientes, proveedores y socios comerciales para aumentar la eficacia y reducir los tiempos de respuesta.

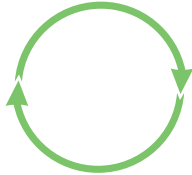

08. CONECTIVIDAD

Conecta en tiempo real todos los departamentos internos, así como con tus proveedores y clientes, integrando la cadena de suministro de principio a fin.



09. VISIBILIDAD

Ofrece visibilidad 360° de toda la compañía para que dispongas de la información necesaria para aprovechar las oportunidades de negocio y anticiparte a la competencia.



10. RENTABILIDAD

Gracias a la automatización de tareas repetitivas se ahorra tiempo que puede dedicarse a otras labores que aportan un mayor valor para el negocio. Además, mejora la coordinación y se evitan errores.



11. FLEXIBILIDAD

Es una herramienta totalmente flexible que permite activar o desactivar módulos funcionales adaptándose a las necesidades actuales y futuras.



12. ESCALABILIDAD

Se adapta al ritmo de crecimiento de cada empresa, pudiendo pasar desde 5 hasta más de 1.000 usuarios sin que se vea afectado el tiempo de respuesta.



13. FIABILIDAD

Se trata de una de las herramientas más seguras y robustas del mercado para que trabajes con la máxima tranquilidad.



14. ALCANCE INTERNACIONAL

Sage ERP **X3** incorpora 8 legislaciones y dispone de capacidades multi-lenguaje, multi-divisa, multi-empresa, multi-planta y multi-legislación, lo que le permite tener implantaciones en 35 países.



15. EXPERIENCIA

Miles de medianas y grandes empresas utilizan soluciones basadas en la plataforma **X3**, lo cual, es una garantía de éxito en cada nuevo proyecto.



16. CONOCIMIENTO

Nuestro equipo de consultores senior y nuestra red de partners certificados ponen a tu disposición todo su conocimiento para adaptar Sage ERP **X3** a tus procesos de negocio.



División Gran Empresa

Pasión por el software

La información de este documento no es de carácter contractual. Sage se reserva el derecho a modificarla sin previo aviso.

©2008 Sage España. Todos los derechos reservados. Sage, los logotipos de Sage, Sage ERP X3 y todos los nombres de productos y servicios de Sage son marcas registradas. El resto de marcas registradas mencionadas en el presente documento son propiedad de sus respectivos titulares.

Código ES-X3-2008-02

Sage es líder mundial de soluciones de gestión empresarial y servicios con más de 5,5 millones de clientes en el mundo. Sus soluciones están respaldadas por más de 13.400 empleados, con un canal de valor añadido de 22.000 socios y 40.000 despachos profesionales y expertos contables. Su facturación es de 1.713 millones de Euros.

Sage España es el líder en desarrollo de soluciones de gestión empresarial. Con más de 300.000 clientes y una facturación en 2007 de 106 millones de euros, la compañía está integrada por tres divisiones: Gran Empresa, Mediana Empresa y Pequeña Empresa.

La División Gran Empresa ofrece la libertad para elegir la solución que aporta más valor a cada compañía, con un completo porfolio de soluciones avanzadas para la gestión de las medianas y grandes empresas.

☎ 902 013 449
@ infomge@sage.es
🌐 www.sage.es/granempresa

The Sage logo consists of the word "sage" in a lowercase, white, sans-serif font. The letters are closely spaced, with the 's' and 'a' overlapping slightly, and the 'g' and 'e' also overlapping. The logo is positioned in the bottom right corner of the page.

División Gran Empresa
Pasión por el software